

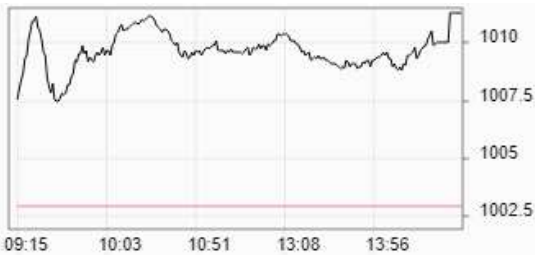
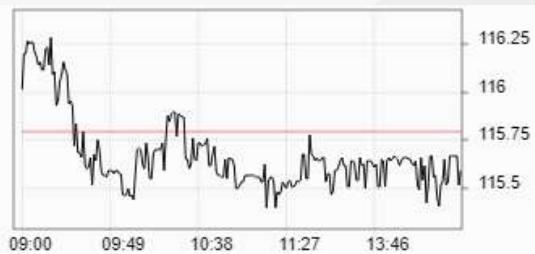

**VN-INDEX**

Giá trị đóng cửa	1.011,29
Biến động (%)	0,83%
Khối lượng (triệu CP)*	186,7
Giá trị (tỷ đồng)*	4.387,5
SLCP tăng giá	148
SLCP giảm giá	145
SLCP đứng giá	56

\*Khối lượng và giá trị đã tính cả giao dịch thỏa thuận

**HNX-INDEX**

Giá trị đóng cửa	115,59
Biến động (%)	0,18%
Khối lượng (triệu CP)*	49
Giá trị (tỷ đồng)*	604,5
SLCP tăng giá	83
SLCP giảm giá	79
SLCP đứng giá	62

\*Khối lượng và giá trị đã tính cả giao dịch thỏa thuận

**DIỄN BIẾN THỊ TRƯỜNG**
**Điểm nhấn**

- ✓ Tâm lý lạc quan sau kỳ review ETFs giúp thị trường phiên đầu tuần mở cửa với sắc xanh bao phủ cả 3 sàn. Thông tin giá dầu tăng mạnh trong sáng nay thúc đẩy nhóm cổ phiếu dầu khí (GAS, PLX, PVD, PVS,...) giao dịch tích cực và thu hút dòng tiền. Cùng với sự đóng góp của nhóm các cổ phiếu vốn hóa lớn, đà tăng của thị trường càng được củng cố vững chắc. Đóng cửa VN-Index tăng 0,83% lên mức 1.011,29 điểm, trong khi HNX-Index giảm 0,18% xuống còn 115,59 điểm.
- ✓ Điểm nhấn trong phiên hôm nay là nhóm cổ phiếu vốn hóa lớn (NVL +6,83%, VHM +1,38%, MSN +3,85%, VIC +1,01%, VRE +4,36%, VJC +1,81%,...) khi hầu hết tăng điểm đóng vai trò nâng đỡ thị trường. Chỉ còn lại cổ phiếu VNM giảm nhẹ 0,58% xuống còn 137.000 đồng là nhân tố chính lấy đi 1 phần điểm số của VN-Index.
- ✓ Nhóm cổ phiếu dầu khí (GAS +1,64%, PLX +3,11%, PVD +6,46%, BSR +3,11%, PVB +2,35%, PVS +1,72%,...) giao dịch tích cực sau khi chịu áp lực chốt lời vào phiên trước. Trong đó PVD tăng gần trần lên mức 18.950 đồng với khối lượng khớp lệnh hơn 3,3 triệu đơn vị.
- ✓ Sau khi chịu áp lực chốt lời và giảm điểm vào các phiên trước, nhóm cổ phiếu dệt may (TCM +2,78%, TNG +8,55%, GIL +1,67%, VGT +1,61%,...) thu hút dòng tiền và tăng điểm trở lại.
- ✓ Nhóm các cổ phiếu ngân hàng (VCB, CTG, BID, MBB, TCB, ACB,...) diễn biến phân hóa ảnh hưởng trái chiều tới thị trường. VCB (+0,93%), MBB (+1,09%), HDB (+0,37%) là 3 cổ phiếu giữ được sắc xanh và có đóng góp tích cực cho đà tăng của VN-Index. Ở chiều ngược lại, các cổ phiếu quay đầu giảm điểm bao gồm: VPB (-1,33%), BID (-1,13%), TCB (-0,71%), STB (-1,18%), CTG (-0,36%), ACB (-0,29%),...
- ✓ Tương tự như nhóm cổ phiếu ngân hàng, các cổ phiếu chứng khoán cũng có các diễn biến trái chiều trong phiên hôm nay. Chịu áp lực bán giảm điểm là các cổ phiếu: HCM (-2,08%), VCI (-1,08%), VND (-0,86%), MBS (-0,54%),... Phía bên kia, các cổ phiếu giao dịch khá tích cực như CTS (+2,63%), SSI (+0,76%). Thậm chí FTS và VDS còn tăng trần lần lượt lên mức 14.650 đồng và 10.350 đồng với thanh khoản khớp lệnh lớn.
- ✓ Thanh khoản trên sàn HOSE ghi nhận ở mức hơn 4,3 nghìn tỷ đồng, trong đó phần khớp lệnh thỏa thuận chiếm hơn 643 tỷ đồng.
- ✓ Khối ngoại mua ròng hơn 48 tỷ đồng trong phiên đầu tuần, tập trung chủ yếu vào các mã: MSN, HPG, VCB, VRE, VNM. Trong khi họ bán ròng các mã BID, GEX và VJC.

Tình hình giao dịch của nhà đầu tư nước ngoài ngày 24/9 được tổng hợp chi tiết [tại đây](#).

**KHUYẾN NGHỊ ĐẦU TƯ**

Mã	Khuyến nghị	Giá khuyến nghị	Mục tiêu	Stoploss	Giá hiện tại	Thời gian nắm giữ
VNM	MUA	135.000 - 138.000	148.000	133.000	137.000	21 phiên <a href="#">Chi tiết</a>
TLH	MUA	7.800	9.000	7.300	7.810	20 phiên <a href="#">Chi tiết</a>
NT2	MUA	26.000 - 27.000	32.000	25.200	26.000	38 phiên <a href="#">Chi tiết</a>
NLG	MUA	32.000 - 32.600	37.500	30.600	32.300	43 phiên <a href="#">Chi tiết</a>
SBA	MUA	14.600	18.000	-	14.600	11 tháng <a href="#">Chi tiết</a>

**THEO DÕI KHUYẾN NGHỊ MUA**

Ngày khuyến nghị	Mã cổ phiếu	Giá mục tiêu	Giá cắt lỗ	Giá ngày khuyến nghị	Giá hiện tại	Hiệu quả đầu tư	Ngày chốt dự kiến	Ghi chú
1/08/2018	HPG	50	—	37,6	41,3	9,84%	5/06/2019	
01-08-2018 11-09-2018	SBA	18	—	14,6	14,6	0,00%	5/06/2019	
3/08/2018	VJC	162	142	148	152,1	4,12%	26/10/2018	Cổ tức 2.000đ/cp ngày 5/9/2018
7/08/2018	HDB*	40	32	36,2	39	7,73%	25/09/2018	<b>Chốt lời</b>
7/08/2018	GIL	56	43,5	45,8	39	16,66%	9/10/2018	Cổ tức bằng cổ phiếu, tỷ lệ 100:37 ngày 18/9/2018
8/08/2018	VSC	44	37,5	40,3	43,5	10,42%	26/09/2018	Cổ tức 1.000đ/cp ngày 27/8/2018
10/08/2018	SHS	18	13,5	14,9	16,6	11,41%	10/10/2018	
20/08/2018	VNS	20	14	15,7	17,95	14,33%	12/11/2018	
21/08/2018	MWG	130	117	122	126,7	3,85%	2/10/2018	
21/08/2018	DRC	30	27,5	25,85	27,2	5,22%	30/10/2018	
10/09/2018	HAX	20	14,7	16	17,2	7,50%	5/11/2018	
10/09/2018	STB	14	11,5	12	12,55	4,58%	22/10/2018	
11/09/2018	NDN	17	13,5	14,5	14,1	-2,76%	9/10/2018	
13/09/2018	VCS	104	87,5	92,8	96,3	3,77%	25/10/2018	
17/09/2018	VCI	72	58	61	64	4,92%	10/12/2018	
17/09/2018	BSR	20	16,5	17	19,9	17,06%	10/12/2018	
18/09/2018	DHG	104	87,5	94,1	96,5	2,55%	30/10/2018	
18/09/2018	VNM	148	133	138	137	-0,72%	23/10/2018	
18/09/2018	HBC	26,5	23	23,8	24,2	1,68%	13/11/2018	
18/09/2018	NKG	16,5	12,7	13,7	14,85	8,39%	30/10/2018	
20/09/2018	NT2	32	25,2	26,6	26	3,38%	15/11/2018	Trả cổ tức 1.500 đồng/cp ngày 20/9/2018
20/09/2018	NLG	37,5	30,6	32,4	32,3	-0,31%	22/11/2018	
21/09/2018	HVN	46,5	37	39,4	41,3	4,82%	14/12/2018	
21/09/2018	CTS	13	10,8	11,4	11,7	2,63%	2/11/2018	
24/09/2018	TLH	9	7,3	7,81	7,81	0,00%	22/10/2018	

**THEO DÕI KHUYẾN NGHỊ BÁN**

Ngày khuyến nghị	Mã cổ phiếu	Giá ngày khuyến nghị	Giá hiện tại	Chênh lệch	Ghi chú
8/08/2018	VIT	9,4	12,9	37%	
10/08/2018	HAG	7,3	6,1	-16%	

\* Chúng tôi khuyến nghị chốt lời mã HDB trong các phiên tới với vùng giá kỳ vọng 40.000đ. Mã HDB đã được chúng tôi khuyến nghị Mua vào ngày 7/8/2018 với giá khuyến nghị mua là 36.200/cp. Hiện tại, HDB đang di chuyển trong 1 kênh Sideways Up và việc xuất hiện nến Upbar Down close khi kết thúc phiên 24/9 cho thấy nỗ lực đầu tiên của HDB khi tiếp cận vùng kháng cự mạnh 40.000 - 41.000đ. Vì vậy, với chiến lược lướt sóng ngắn hạn, chúng tôi khuyến nghị quan sát chốt lời HDB như mục tiêu ban đầu, thời gian thực hiện diễn ra trong 4 phiên tới.



Công ty Cổ phần Tập đoàn Thép Tiên Lên  
(HOSE: TLH)

**Thông tin cổ phiếu**

Giá hiện tại	7.810
EPS cơ bản (đồng)	3.693
P/E (lần)	2,03
Nhóm ngành	Thép
Nhóm vốn hóa	Small Cap
Giá cao nhất 52 tuần (đồng)	13.200
Giá thấp nhất 52 tuần (đồng)	7.100
Số lượng CP lưu hành (cp)	100.650.621
KLGD BQ 20 ngày (cp/phiên)	330.420
% sở hữu nước ngoài	4,59

**Chỉ tiêu kỹ thuật**

Ngưỡng hỗ trợ	7.000
Ngưỡng kháng cự	9.000
Moving Average (20)	7.260
Moving Average (60)	7.480
Moving Average (200)	9.120
Bollinger bands	<b>Mở rộng</b>

**Xu hướng**

Dài hạn (>12 tháng)	<b>Giảm</b>
Trung hạn (6-9 tháng)	<b>Giảm</b>
Ngắn hạn (<3 tháng)	<b>Tăng</b>

**ĐỒ THỊ KỸ THUẬT (ĐỒ THỊ EOD)**

**NHẬN ĐỊNH KỸ THUẬT**

- ✓ Trong giai đoạn 03 tháng, TLH thuộc nhóm cổ phiếu có hiệu suất thấp so với mức biến động chung toàn thị trường. Nguyên nhân là do cổ phiếu vẫn đang dao động theo kênh giá giảm trung hạn kéo dài từ tháng 3/2018 đến nay.
- ✓ Tuy nhiên, trong khoảng 01 tháng trở lại đây thì tín hiệu xu hướng của TLH bắt đầu ghi nhận một số chuyển biến đáng chú ý:
  - Nền tảng tích lũy đã xuất hiện trong vùng giá 7 – 7,5.
  - Thanh khoản bình quân có dấu hiệu cải thiện trong vùng giá thấp.
  - 02 phiên bùng nổ ngày 21 & 24/09 đã đưa giá vượt qua cặp SMA 20 & 60 phiên và báo hiệu chuyển sang giai đoạn tăng giá.
- ✓ Tín hiệu từ phương diện chỉ báo cũng đang rất tích cực khi nền tích lũy được hỗ trợ bởi phân kỳ báo hiệu tăng giá của MACD. Breakout của giá lên khỏi MA 60 phiên cùng việc MACD bắt đầu mang giá trị dương trong ngày 24/09 đang được xem là tín hiệu mạnh hơn kích hoạt cho việc hành động theo phân kỳ.
- ✓ Vẫn còn khá sớm để dự báo cho xu hướng trung hạn kế tiếp tuy nhiên khả năng hình thành xu hướng tăng ngắn hạn đang được đánh giá cao.
- ✓ Trong kịch bản tăng giá này, dựa trên thang Fibonacci hồi quy tính cho toàn bộ xu hướng trung hạn trước đó thì vùng kháng cự dự kiến sẽ xuất hiện ở khoảng giá 8.7 – 9.7, khu vực đại diện cho các ngưỡng tâm lý đã được xác định theo chiều xuống trong giai đoạn tháng 5 & 6/2018.

**KHUYẾN NGHỊ**

Trong một vài phiên tới, dự kiến rung lắc có thể xuất hiện do giá đang tiệm cận nền đi ngang của giai đoạn tháng 7. Đây cũng sẽ là cơ hội để kiểm định lại lực cầu sau tín hiệu bứt phá. Nhà đầu tư ngắn hạn có thể Mua tích lũy quanh vùng giá 7.6 – 7.8 cho mục tiêu ngắn hạn là vùng giá 9, tương ứng với lực cản của SMA 200. Thực hiện bán cutloss nếu giá đóng cửa đảo chiều giảm về dưới SMA 20 phiên. Giao cắt giữa %K và %D của chỉ Stochastic Oscillator (14,3,3) có thể sử dụng tham chiếu cho chiến lược Swing Trading.





## TIN TỨC VÀ NHẬN ĐỊNH

### **GDP năm 2018 ước tăng 6,7%, triển vọng có thể đạt cao hơn**

Tại Hội nghị trực tuyến Đánh giá tình hình phát triển kinh tế - xã hội năm 2018 và xây dựng kế hoạch phát triển kinh tế - xã hội năm 2019 diễn ra ngày 24/9, Bộ kế hoạch và đầu tư cho biết tốc độ tăng trưởng GDP năm 2018 đạt khoảng 6,7%, dự báo triển vọng có thể đạt cao hơn. Quy mô nền kinh tế ước đạt 5,55 triệu tỷ đồng, tương đương 240,5 tỷ USD. Năm 2017, quy mô nền kinh tế đạt 5 triệu tỷ đồng, tương đương khoảng 220 tỷ USD.

Về tình hình kinh tế vĩ mô, nợ công đang trong xu hướng giảm, từ 63,7% cuối năm 2016 xuống còn khoảng 61,4% năm 2018. Như vậy, với quy mô nền kinh tế ở mức 5,55 triệu tỷ đồng, nợ công của Việt Nam tính đến năm 2018 khoảng 3,41 triệu tỷ đồng.

Thu ngân sách Nhà nước năm nay ước đạt trên 1,35 triệu tỷ đồng, tăng 3% so với dự toán và 5,5% so với 2017. Bội chi ngân sách khoảng 3,67%, vượt mức chỉ tiêu Quốc hội giao.

Tổng vốn đầu tư toàn xã hội ước đạt 1,89 triệu tỷ đồng, tăng 13,3%, bằng 34% GDP. Giải ngân vốn FDI ước đạt 18 tỷ USD, tăng 2,8% so với năm 2017. Năm 2017, giải ngân vốn FDI đạt 17,5 tỷ USD, là mức cao nhất từ trước đến nay. Bộ KH&ĐT cũng cho rằng xuất khẩu đang tiếp tục đà tăng trưởng.

Chỉ số vĩ mô khác là lạm phát được kiểm soát, liên tiếp trong 3 năm 2016 - 2018, chỉ số giá tiêu dùng (CPI) bình quân duy trì ở mức dưới 4%; thị trường tài chính duy trì tăng trưởng ổn định, tăng trưởng tín dụng ở mức 17%, đáp ứng đủ yêu cầu vốn cho nền kinh tế, nhất là các lĩnh vực sản xuất - kinh doanh ưu tiên.

Trước đó, hồi đầu tháng 9, Bộ KH&ĐT cũng đã có báo cáo dự kiến kế hoạch phát triển kinh tế - xã hội năm 2019. Trong đó nêu rõ GDP dự kiến tăng khoảng 6,6-6,8% so với năm 2018; tổng kim ngạch xuất khẩu tăng khoảng 7-8%; tỷ lệ nhập siêu so với tổng kim ngạch xuất khẩu dưới 3%; tổng vốn đầu tư phát triển toàn xã hội chiếm khoảng 33-34% GDP; tốc độ tăng CPI bình quân khoảng 4-5%.

### **Hòa Bình (HBC) khởi công Dự án Midori Park The View trị giá hơn 500 tỷ đồng**

Ngày 24/09/2018, CTCP Tập đoàn Xây dựng Hòa Bình (HBC) và Công ty TNHH Becamex Tokyu đã tổ chức khởi công dự án Midori Park The View tại Thành phố mới Bình Dương, tỉnh Bình Dương. Đây là dự án thứ 2 Hòa Bình hợp tác cùng Becamex Tokyu sau dự án Sora Gardens 1.

Midori Park The View là dự án căn hộ chung cư có quy mô gồm 604 căn hộ. HBC là tổng thầu với giá trị gói thầu hơn 500 tỷ đồng. Thời gian hoàn thành dự kiến vào tháng 1/2020.

Bên cạnh đó, Hòa Bình cũng đã trúng thầu 3 gói thầu mới có tổng giá trị hơn 614 tỷ đồng. Gói thầu sửa chữa, nâng cấp khách sạn Caravel do Khách sạn Caravel Sài Gòn làm chủ đầu tư, Hòa Bình là thầu chính với tổng giá trị hợp đồng gần 257,8 tỷ đồng. Gói thầu thi công hoàn thiện kiến trúc và hệ thống MEP Chung cư CH2 thuộc Dự án Khu dân cư CityLand Z751, có tổng giá trị gần 247,7 tỷ đồng do Công ty TNHH Đầu tư Địa ốc Thành phố (CityLand) làm chủ đầu tư. Gói thầu số 06 - công tác xây dựng và hạ tầng cho nhà máy silo và bể xử lý nước thải thuộc nhà máy Heineken tại Vũng Tàu do Công ty TNHH Nhà máy bia Heineken Việt Nam làm chủ đầu tư, tổng giá trị gói thầu hơn 108,7 tỷ đồng.

**LỊCH SỰ KIỆN**

MÃ	TÊN CÔNG TY	MÔ TẢ SỰ KIỆN	NGÀY GDKHQ	NGÀY THANH TOÁN	
CTP	Café Thương Phú	Trả cổ tức bằng cổ phiếu, tỷ lệ 10:1	25/09/2018	–	<a href="#">Chi tiết</a>
ADP	Sơn Á Đông	Trả cổ tức 400 đồng/cp	25/09/2018	10/10/2018	<a href="#">Chi tiết</a>
CI5	Đầu tư XD số 5	Trả cổ tức 500 đồng/cp	25/09/2018	11/10/2018	<a href="#">Chi tiết</a>
BLN	Xe buýt Liên Ninh	Trả cổ tức 230 đồng/cp	26/09/2018	08/10/2018	<a href="#">Chi tiết</a>
THG	XD Tiền Giang	Trả cổ tức 1200 đồng/cp	26/09/2018	10/10/2018	<a href="#">Chi tiết</a>
VLB	VLXD Biên Hòa	Trả cổ tức 1000 đồng/cp	26/09/2018	23/10/2018	<a href="#">Chi tiết</a>
BLW	Cấp nước Bạc Liêu	Trả cổ tức 168 đồng/cp	26/09/2018	26/10/2018	<a href="#">Chi tiết</a>
DAG	Nhựa Đông Á	Phát hành cổ phiếu, tỷ lệ 20:1 Trả cổ tức 500 đồng/cp	27/09/2018 27/09/2018	– 26/10/2018	<a href="#">Chi tiết</a>
NNB	Cấp thoát nước Ninh Bình	Trả cổ tức 54,96 đồng/cp	27/09/2018	10/10/2018	<a href="#">Chi tiết</a>
IKH	In Khoa học Kỹ thuật	Trả cổ tức 450 đồng/cp	27/09/2018	11/10/2018	<a href="#">Chi tiết</a>
ST8	Thiết bị Siêu Thanh	Trả cổ tức 1500 đồng/cp	27/09/2018	18/10/2018	<a href="#">Chi tiết</a>
HTV	Vận tải Hà Tiên	Trả cổ tức 1200 đồng/cp	27/09/2018	22/10/2018	<a href="#">Chi tiết</a>
KPF	Đầu tư tài chính Hoàng Minh	Trả cổ tức 1000 đồng/cp	27/09/2018	25/10/2018	<a href="#">Chi tiết</a>
NBP	Nhiệt điện Ninh Bình	Trả cổ tức 1020 đồng/cp	28/09/2018	09/10/2018	<a href="#">Chi tiết</a>
HBW	Nước sạch Hòa Bình	Trả cổ tức 520 đồng/cp	28/09/2018	16/10/2018	<a href="#">Chi tiết</a>
UPC	Cây xanh Vũng Tàu	Trả cổ tức 1200 đồng/cp	28/09/2018	16/10/2018	<a href="#">Chi tiết</a>
DBH	Đường bộ Hải Phòng	Trả cổ tức 270 đồng/cp	28/09/2018	22/10/2018	<a href="#">Chi tiết</a>
SSI	Chứng khoán Sài Gòn	Trả cổ tức 1000 đồng/cp	04/10/2018	19/10/2018	<a href="#">Chi tiết</a>
TMG	Kim loại màu Thái Nguyên- Vimico	Trả cổ tức 1500 đồng/cp	04/10/2018	16/10/2018	<a href="#">Chi tiết</a>
VMD	Y dược phẩm Vimedimex	Trả cổ tức 2000 đồng/cp	04/10/2018	18/10/2018	<a href="#">Chi tiết</a>
AAV	Việt Tiên Sơn địa ốc	Trả cổ tức bằng cổ phiếu, tỷ lệ 100:15	04/10/2018	–	<a href="#">Chi tiết</a>
VCB	VietcomBank	Trả cổ tức 800 đồng/cp	05/10/2018	25/10/2018	<a href="#">Chi tiết</a>
TNW	Nước sạch Thái Nguyên	Trả cổ tức 650 đồng/cp	11/10/2018	31/10/2018	<a href="#">Chi tiết</a>

### Tuyên bố miễn trách nhiệm

Các thông tin và nhận định trong báo cáo này được cung cấp bởi FPTTS dựa vào các nguồn thông tin mà FPTTS coi là đáng tin cậy, có sẵn và mang tính hợp pháp. Tuy nhiên, chúng tôi không đảm bảo tính chính xác hay đầy đủ của các thông tin này. Nhà đầu tư sử dụng báo cáo này cần lưu ý rằng các nhận định trong báo cáo này mang tính chất chủ quan của chuyên viên phân tích FPTTS. Nhà đầu tư sử dụng báo cáo này tự chịu trách nhiệm về quyết định của mình.

FPTTS có thể dựa vào các thông tin trong báo cáo này và các thông tin khác để ra quyết định đầu tư của mình mà không bị phụ thuộc vào bất kì ràng buộc nào về mặt pháp lý đối với các thông tin đưa ra.

**Báo cáo này không được phép sao chép, tái tạo, phát hành và phân phối với bất kỳ mục đích nào nếu không được sự chấp thuận bằng văn bản của Công ty Cổ phần Chứng khoán FPT. Xin vui lòng ghi rõ nguồn trích dẫn nếu sử dụng các thông tin trong báo cáo này. Các thông tin có liên quan đến chứng khoán khác hoặc các thông tin chi tiết liên quan đến cổ phiếu này có thể được xem tại hoặc sẽ được cung cấp khi có yêu cầu chính thức.**

Bản quyền © 2010 Công ty chứng khoán FPT

#### **Công ty Cổ phần Chứng khoán FPT Trụ sở chính**

Số 52 Lạc Long Quân, Phường  
Bưởi, Q. Tây Hồ, Hà Nội, Việt Nam  
ĐT: (84.24) 37737070 / 6271 7171  
Fax: (84.24) 37739058

#### **Công ty Cổ phần Chứng khoán FPT Chi nhánh Tp.Hồ Chí Minh**

Tầng 3, tòa nhà Bến Thành Times  
Square, 136 – 138 Lê Thị Hồng Gấm,  
Q.1, Tp. Hồ Chí Minh, Việt Nam  
ĐT: (84.28) 62908686  
Fax: (84.28) 62910607

#### **Công ty Cổ phần Chứng khoán FPT Chi nhánh Tp.Đà Nẵng**

100 Quang Trung, P.Thạch Thang, Quận  
Hải Châu TP. Đà Nẵng, Việt Nam  
ĐT: (84.236) 3553666  
Fax: (84.236) 3553888